

# Bem-estar Animal

Práticas de manejos no embarque que interferem no resultado operacional da propriedade

**Stavros Platon Tseimazides**

stavros@solucoestreinamentos.com.br

Tel: (14) 99770-1100



# Por que o Bem-estar é importante?

❖ Produtor investe em:

- ✓ Ter uma melhor genética
- ✓ Boa nutrição
- ✓ Reforma de pastagens
- ✓ Boa produtividade do rebanho



Fonte: lapbov.com.br

# E na hora do embarque?

❖ Perde-se uma parte desse investimento

- ❑ Falta de treinamento
- ❑ Estrutura deficitária
- ❑ Animais estressados
- ❑ Muitas pessoas no manejo



Fonte: forexlive.com

# O que isso

❖ Mort

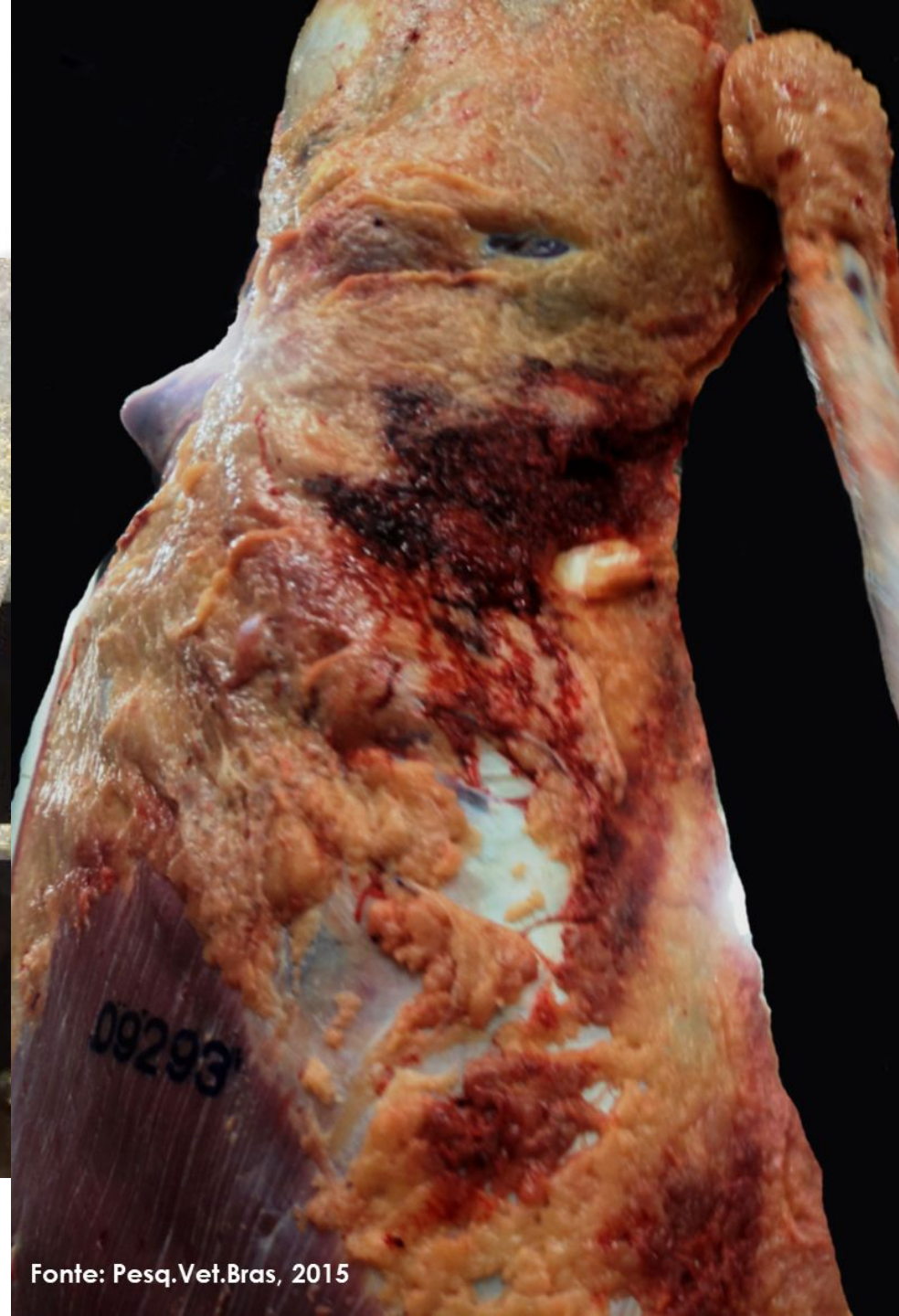

Fonte: Pesq. Vet. Bras, 2015



# O que isso causa?

## ❖ Carnes DFD



# O que isso causa?

## ❖ Carnes DFD



Fonte: BALDI, G. 2012.

# Principais causas de condenação

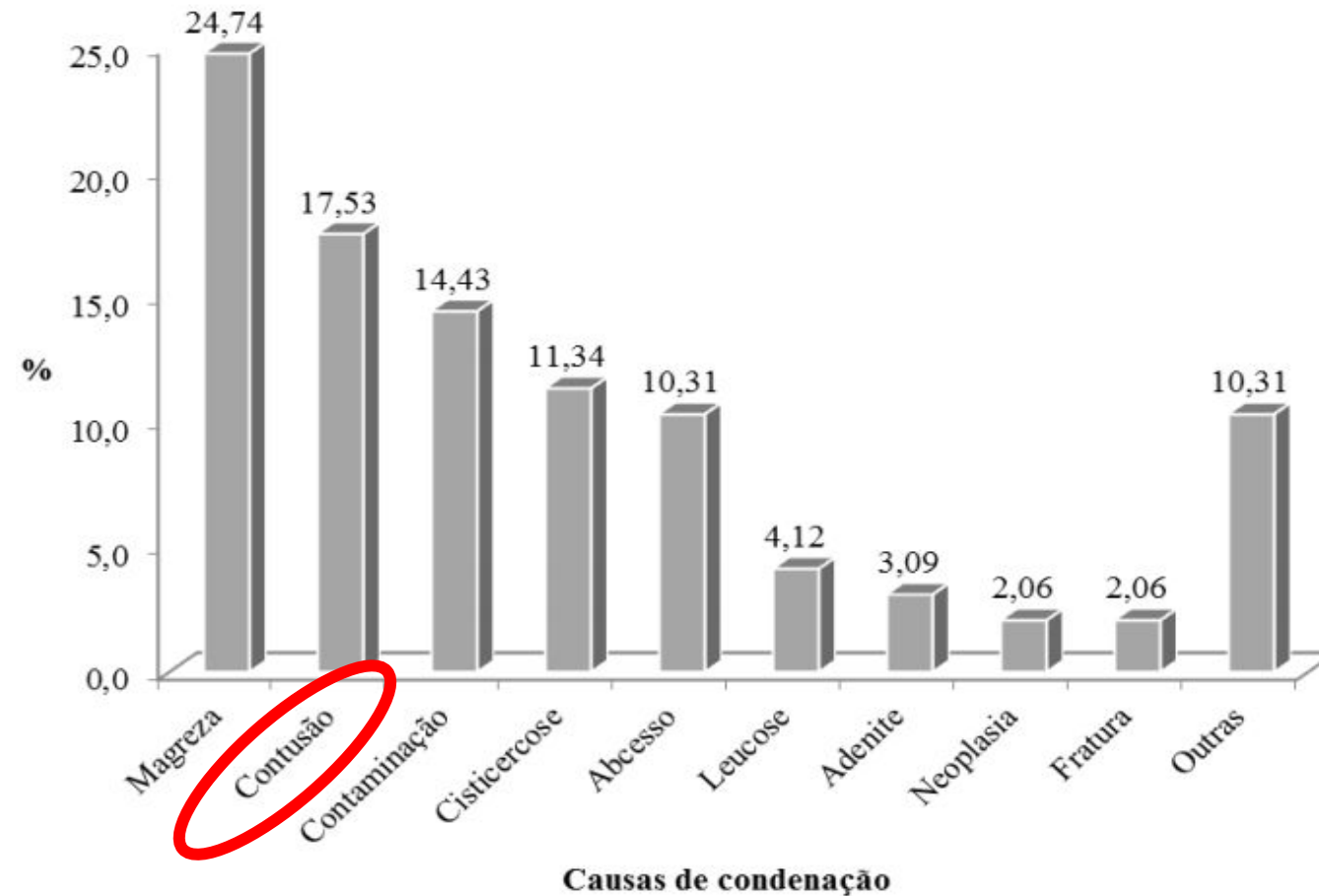

Fonte: Silva et al. 2016

# Avaliação de 5133 carcaças

Porcentagem de carcaças com pelo menos um hematomas grave

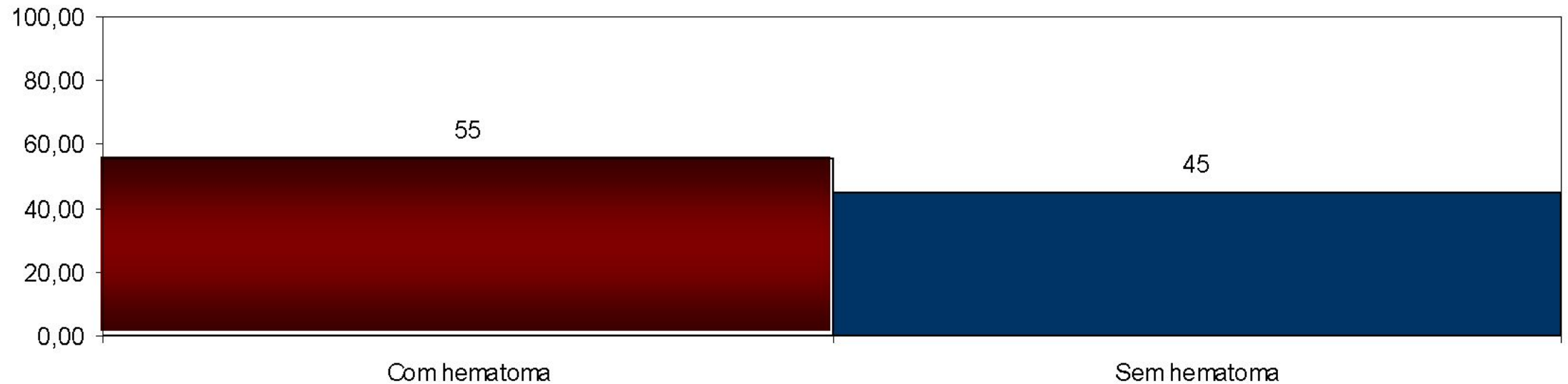



# E as responsabilidades?

❖ 2 trabalhos fizeram essa avaliação:

## ☐ Trabalho 1

- ✓ 55% é responsabilidade da propriedade
- ✓ 45% é responsabilidade do transporte e frigorífico

## ☐ Trabalho 2

- ✓ 60% é responsabilidade da propriedade
- ✓ 30% é responsabilidade do transporte
- ✓ 10% é responsabilidade do frigorífico

# O que fazer então?

❖ Muitas ações dos pecuaristas interferem diretamente

- ✓ Satisfação pessoal dos funcionários
- ✓ Qualidade do animal
- ✓ Rendimento de carcaça

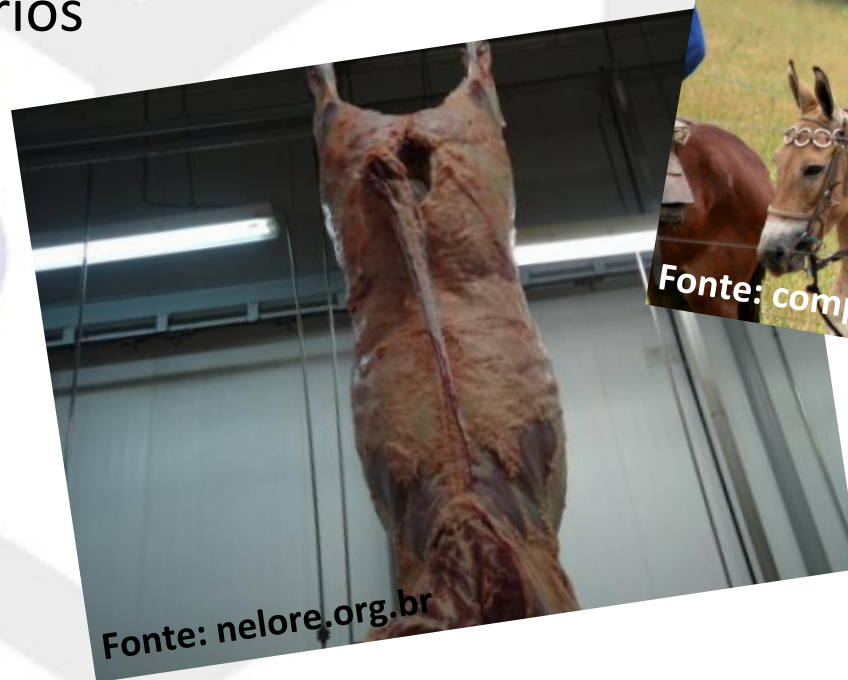

# Planejamento prévio

- ✓ Escalar funcionários de acordo com treinamentos



Fonte: girodobo.com.br



# Planejamento prévio

- ✓ **Verificar condições das instalações**
  - Pisos, porteiras, ripas, cercas, embarcadouros, etc.



# Planejamento prévio

## ✓ Verificar saúde geral dos animais



# Planejamento prévio

- ✓ **Verificar disponibilidade de água no curral**
  - Os animais devem estar hidratados / comida



Fonte: girodobo.com.br

# Planejamento prévio

## ✓ Animais descansados e tranquilos

- Preparar os animais com antecedência para embarque



Fonte: lebov.com.br

# Planejamento prévio

- ✓ Não misturar lotes de piquetes diferentes no curral
  - Novas brigas por hierarquia



Fonte: [youtube.com/watch?v=sdUqyiMwubQ](https://youtube.com/watch?v=sdUqyiMwubQ)



# Planejamento prévio

- ✓ Não utilizar cachorros para movimentar o rebanho no embarque



# Planejamento prévio

- ✓ Não trabalhar com os corredores do curral cheio



# Planejamento prévio

✓ Qua  
•



# Planejamento prévio

- ✓ **Evitar manejos extras na hora do embarque**
  - Pesagem, brincagem, apartação etc
- ✓ **Cuidados com os animais**
  - Evitar choques (rede elétrica), pauladas, cutucões etc
- ✓ **Providenciar documentação antes do embarque**
  - Evita que o motorista espere mais do que o necessário

Cumprir o combinado!

# O que eu ganho com isso?

## ❖ Pequenas atitudes fazem a diferença

- ✓ Deixo de perder dinheiro
- ✓ Bem-estar
  - Animais, pecuarista, colaboradores
- ✓ Melhorias
  - Na fazenda, embarque, viagem, desembarque, manejo no frigorífico



Fonte: [exame.abril.com](http://exame.abril.com)



Fonte: [istockphoto.com](http://istockphoto.com)

Fonte: [blogdacarne.com](http://blogdacarne.com)

# Obrigado!



**Stavros Platon Tseimazides**  
stavros@solucoestreinamentos.com.br  
Tel: (14) 99770-1100